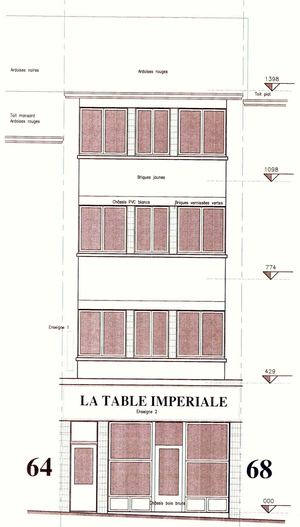

FACADE AVANT

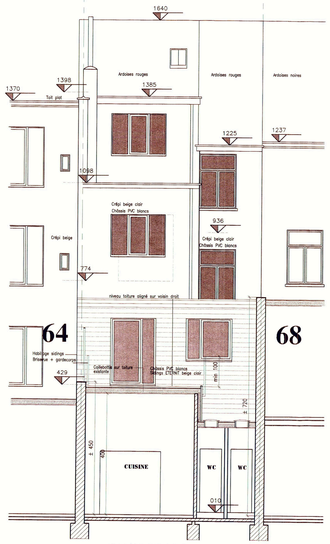

FACADE ARRIERE
COUPE BB

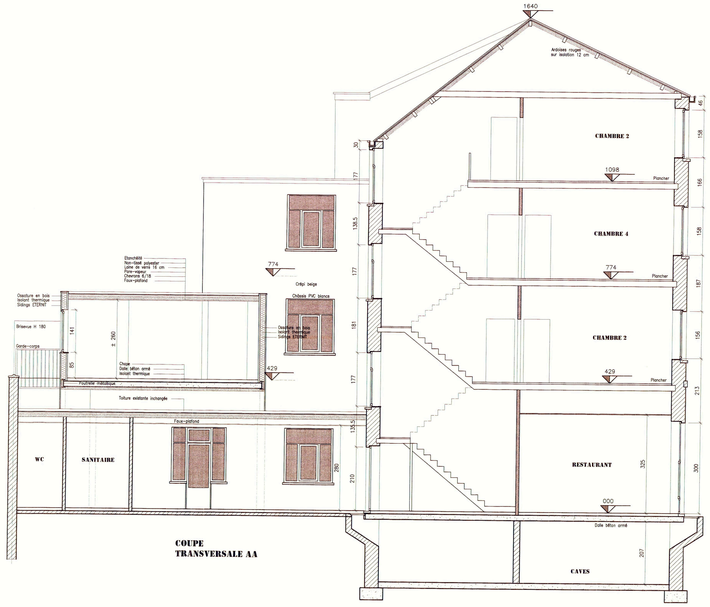

COUPE
TRANSVERSALE AA

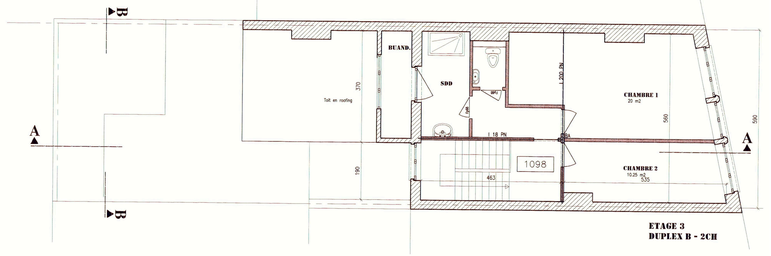

ETAGE 3
DUPLEX B - 2CH

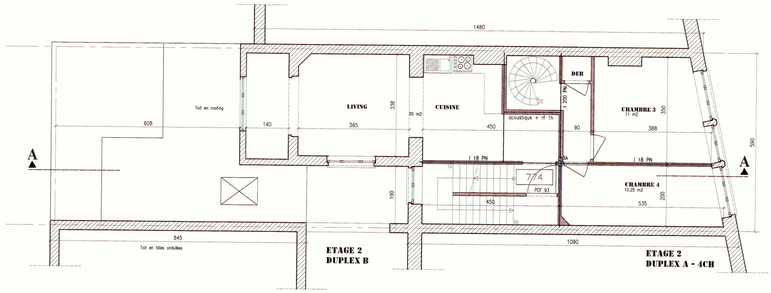

ETAGE 2
DUPLEX B

ETAGE 2
DUPLEX A - 4CH

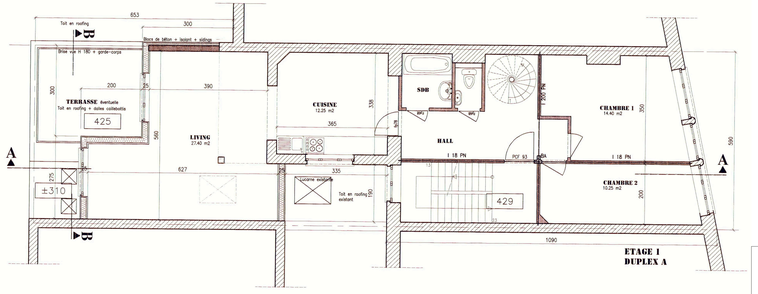

ETAGE 1
DUPLEX A

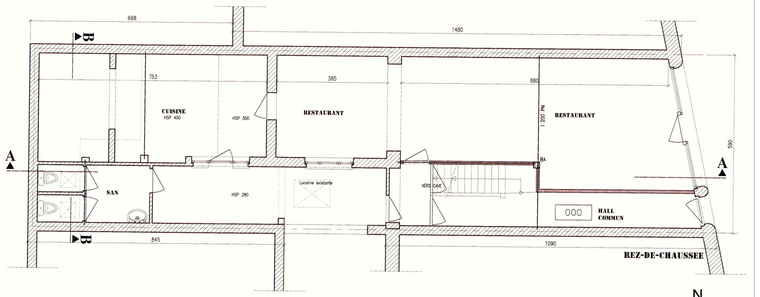

REZ-DE-CHAUSSEE

N

Région Bruxelloise 1180 Uccle

Transformation d'un immeuble mixte
Avenue des sept Bonniers 66, 1180 Uccle

PLANS GÉNÉRAUX DU BÂTIMENT

Maître de l'ouvrage

Architecte

GOSSART Laurine
Rue des moines 19 -1190 Forest
0470/28.26.38
laurine.gossart@pob-archi.be

Auteurs

SITUATION DE DROIT :
PLANS, COUPE & ÉLÉVATIONS

Date : 09/06/2026 Réf. Dossier : 26009 Ech. : 1/50

Plan n°
3/7
Ind. 0

0	09/06/2026	Introduction PU
A		
B		
C		
D		
E		
F		

Les informations reprises sur ces plans ne sont données qu'à titre indicatif et ne pourront en aucun cas être utilisées pour toute exécution de travaux. Toutes cotations et éléments liés aux techniques spéciales/ à la stabilité, et tout autre bureau d'études sont indiqués à titre indicatif et doivent être vérifiés par ces derniers.
Ce document est protégé par les droits d'auteur qui appartiennent exclusivement à l'architecte. Tout usage même partiel de ce document doit faire l'objet d'un accord écrit préalable de la part de l'architecte. En tout état de cause, son nom et ses références sont explicitement mentionnés sur le document graphique qui serait établi par un tiers au départ des données graphiques et informatiques dont l'usage lui aurait été autorisé. Loi du 16 avril 1934.